

# ការសម្ភាសន៍ចំណាត់ថ្នាក់ដោយ CRAFT

ចាប់ផ្តើម ៖ “ខ្ញុំនឹងសួរលោក-អ្នក ពីរបីសំណួរដែលខ្ញុំសូមអ្នកជម្រើរបស់ខ្ញុំទាំងអស់ ។ សូមមេត្តាប្រាប់ឱ្យត្រង់ ។ ខ្ញុំនឹងរក្សាចម្លើយរបស់លោក-អ្នកជាការសម្ងាត់ ។”

## ផ្នែក A

ក្នុងរយៈពេល ១២ ខែកន្លងទៅនេះ តើលោក-អ្នកបាន ៖	បាទ/ចាស	ទេ
1. ទទួលបានគ្រឿងស្រវឹងណាមួយ (ច្រើនជាងពីរ-បីក្រែប) ដែរឬទេ ? (កុំរាប់ពីចំនួនក្រែបនៃគ្រឿងស្រវឹងដែលបានទទួលទានជាមួយគ្រួសារ ឬក្នុងបុណ្យសាសនា)	<input type="checkbox"/>	<input type="checkbox"/>
2. ជក់កញ្ចប់ ឬត្រូវផ្តាណាមួយដែលមានជាតិស្រវឹងដែរឬទេ ?	<input type="checkbox"/>	<input type="checkbox"/>
3. ប្រើប្រាស់អ្វីផ្សេងទៀត ដើម្បីធ្វើឱ្យស្រវឹងដែរឬទេ ? (“អ្វីផ្សេងទៀត” រួមមានថ្នាំញៀនខុសច្បាប់ ថ្នាំទិញក្រៅធម្មតា និងថ្នាំទិញតាមវេជ្ជបញ្ជា ហើយសារធាតុផ្សេងៗដែលលោក-អ្នកហិត ឬ “ដកដង្ហើមចូល”)	<input type="checkbox"/>	<input type="checkbox"/>

សម្រាប់ពេទ្យប្រើតែប៉ុណ្ណោះ ៖ តើអ្នកជម្រើបានឆ្លើយ “បាទ/ចាស” ទៅនឹងសំណួរណាមួយក្នុងផ្នែក A ដែរឬទេ ?

ទេ



សួរសំណួរឡានតែប៉ុណ្ណោះ រួចឈប់

បាទ/ចាស



សួរសំណួរ CRAFT ទាំង៦សំណួរ

## ផ្នែក B

	បាទ/ចាស	ទេ
1. តើលោក-អ្នកធ្លាប់ជិះក្នុងឡានដែលបើកដោយអ្នកណាម្នាក់ (រួមទាំងខ្លួនអ្នក) ដែល“ស្រវឹង” ដែលទទួលបានគ្រឿងស្រវឹង ឬដែលប្រើប្រាស់ថ្នាំដែរឬទេ ?	<input type="checkbox"/>	<input type="checkbox"/>
2. តើលោក-អ្នកធ្លាប់ទទួលបានគ្រឿងស្រវឹង ឬប្រើថ្នាំដើម្បីបន្ធូរអារម្មណ៍ ធ្វើឱ្យមានអារម្មណ៍ល្អចំពោះខ្លួនឯង ឬឱ្យចូលនឹងគេចុះដែរឬទេ ?	<input type="checkbox"/>	<input type="checkbox"/>
3. តើលោក-អ្នកធ្លាប់ទទួលបានគ្រឿងស្រវឹង ឬប្រើថ្នាំ ខណៈដែលលោក-អ្នកនៅតែឯង ឬតែម្នាក់ឯងដែរឬទេ ?	<input type="checkbox"/>	<input type="checkbox"/>
4. តើលោក-អ្នកធ្លាប់ភ្លេចធ្វើដែលលោក-អ្នកបានធ្វើ ខណៈដែលទទួលបានគ្រឿងស្រវឹង ឬប្រើថ្នាំដែរឬទេ ?	<input type="checkbox"/>	<input type="checkbox"/>
5. តើគ្រួសាររបស់លោក-អ្នក ឬក៏មិត្តភក្តិធ្លាប់ប្រាប់អ្នកថា អ្នកគួរតែកាត់បន្ថយការផឹក ឬប្រើថ្នាំដែរឬទេ ?	<input type="checkbox"/>	<input type="checkbox"/>
6. តើលោក-អ្នកធ្លាប់កើតមានបញ្ហា ខណៈដែលលោក-អ្នកទទួលបានគ្រឿងស្រវឹង ឬប្រើថ្នាំដែរឬទេ ?	<input type="checkbox"/>	<input type="checkbox"/>

### ការកត់ត្រាពីការរក្សាភាពសម្ងាត់ ៖

ព័ត៌មានដែលគេបានកត់ត្រាក្នុងទំព័រនេះ ត្រូវបានការពារដោយច្បាប់រក្សាភាពសម្ងាត់ពិសេសរបស់រដ្ឋាភិបាលសហព័ន្ធ (42 CFR ផ្នែកទី2) ដែលហាមឃាត់ការចែកចាយព័ត៌មាននេះ លុះត្រាតែមានការអនុញ្ញាតជាលាយលក្ខណ៍អក្សរ ។ ការអនុញ្ញាតទូទៅនៃការចែករំលែកព័ត៌មានវេជ្ជសាស្ត្រមិនគ្រប់គ្រាន់សម្រាប់ហេតុផលនេះឡើយ ។

© CHILDREN'S HOSPITAL BOSTON, 2009. រក្សាសិទ្ធិទាំងអស់ ។

**ការណែនាំក្នុងការឱ្យពិន្ទុ ៖ សម្រាប់បុគ្គលិកពេទ្យប្រើតែប៉ុណ្ណោះ**

ពិន្ទុ CRAFT ៖ ចម្លើយ“បាទ/ចាស”និមួយៗ ក្នុងផ្នែក B ត្រូវឱ្យពិន្ទុ 1

ពិន្ទុសរុបចាប់ពី ២ ឡើងទៅ គឺជាការចំណាញ់មើលវិជ្ជមាន ដែលបង្ហាញនូវតម្រូវការវាយតម្លៃបន្ថែមទៀត ។

**ករណីនៃការវិនិច្ឆ័យភាពពីការប្រើប្រាស់សារធាតុខុស/ការពឹងផ្អែកលើសារធាតុ អាស្រ័យតាមការឱ្យពិន្ទុ CRAFT <sup>1,2</sup>**

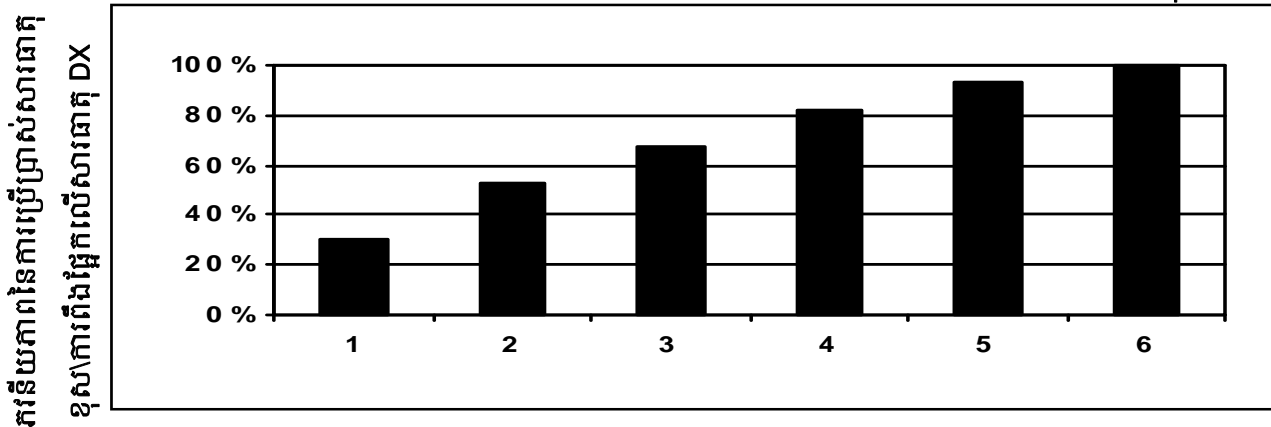

**លក្ខណៈនៃការពិនិត្យរោគ DSM-IV (សង្ខេប)**

ការប្រើប្រាស់សារធាតុខុស ( ១ចំណុច ឬច្រើនជាង ក្នុងចំណោមចំណុចខាងក្រោម) ៖

- ការប្រើប្រាស់ធ្វើឱ្យខកខានមិនបានបំពេញភារកិច្ចនៅកន្លែងធ្វើការ សាលារៀន ឬនៅផ្ទះ
- ការប្រើម្តងហើយម្តងទៀតនៅក្នុងស្ថានភាពដែលមានគ្រោះថ្នាក់ (ឧទាហរណ៍ ដូចជាការបើកបរ)
- មានបញ្ហាទាក់ទងច្បាប់ម្តងហើយម្តងទៀត
- នៅតែប្រើប្រាស់បន្តទៀត ទោះបីជាមានបញ្ហាផ្សេងៗ ម្តងហើយម្តងទៀតក៏ដោយ

ការពឹងផ្អែកលើសារធាតុ (៣ចំណុច ឬច្រើនជាង ក្នុងចំណោមចំណុចខាងក្រោម) ៖

- ការអត់ធ្មត់
- ការគេចវេសពីគេ
- ប្រើប្រាស់សារធាតុក្នុងចំនួនច្រើនជាងមុន ឬប្រើយូរជាងការគ្រោងទុក
- បរាជ័យក្នុងការខិតខំកាត់បន្ថយ ឬបញ្ឈប់
- ចំណាយពេលវេលាសហគុណក្នុងការស្វែងរកសារធាតុ ឬ សះស្បើយពីការញៀន
- បោះបង់ចោលនូវសកម្មភាពសំខាន់ៗ ដោយសារតែសារធាតុនោះ
- បន្តនូវការប្រើប្រាស់ ទោះបីជាមានលទ្ធផលអាក្រក់ផ្សេងៗ

© Children’s Hospital Boston, 2009. ទម្រង់នេះអាចត្រូវបានផលិតបន្តតាមលំនាំច្បាប់ដើម ដើម្បីប្រើតាមមន្ទីរព្យាបាលតាមការគួរសមរបស់មជ្ឈមណ្ឌលស្រាវជ្រាវការប្រើប្រាស់សារធាតុខុសលើយុវជន Children’s Hospital Boston, 300 Longwood Ave, Boston, MA 02115, U.S.A., (617) 355-5433, [www.ceasar.org](http://www.ceasar.org).

**ឯកសារយោង ៖**

1. Knight JR, Shrier LA, Bravender TD, Farrell M, Vander Bilt J, Shaffer HJ. A new brief screen for adolescent substance abuse. Arch Pediatr Adolesc Med 1999;153(6):591-6.
2. Knight JR, Sherritt L, Shrier LA, Harris SK, Chang G. Validity of the CRAFT substance abuse screening test among adolescent clinic patients. Arch Pediatr Adolesc Med 2002;156(6):607-14.
3. American Psychiatric Association. Diagnostic and Statistical Manual of Mental Disorders, fourth edition, text revision. Washington DC, American Psychiatric Association, 2000.